

ОПИСАНИЕ МЕСТОПОЛОЖЕНИЯ ГРАНИЦ

«Газопровод межпоселковый д. Борисово - д. Ирдоматка -д. Ванеево - д. Нова - д. Шайма - п. Шайма Череповецкого района Вологодской области»

(наименование объекта, местоположение границ которого описано (далее - объект))

Раздел 1

Сведения об объекте		
№ п/п	Характеристики объекта	Описание характеристик
1	2	3
1	Местоположение объекта	Российская Федерация, Вологодская область
2	Площадь объекта +/- величина погрешности определения площади (Р+/- Дельта Р)	234828 кв.м ± 106 кв.м
3	Иные характеристики объекта	<p>Публичный сервитут устанавливается в интересах Общества с ограниченной ответственностью «Газпром газификация» (ОГРН 1217800107744, ИНН 7813655197, юр.адрес: 194044, г. Санкт-Петербург, вн.тер.г. Муниципальный округ Сампсониевское, пр-кт Большой Сампсониевский, д. 60, литера А, электронный адрес: info@eoggazprom.ru, 8(812)200-31-92).</p> <p>Цель установления публичного сервитута - строительство и эксплуатация линейного объекта системы газоснабжения регионального значения «Газопровод межпоселковый д. Борисово - д. Ирдоматка -д. Ванеево - д. Нова - д. Шайма - п. Шайма Череповецкого района Вологодской области»</p> <p>Срок действия публичного сервитута – 10 (десять) лет.</p>

Раздел 2

Сведения о местоположении границ объекта					
1. Система координат <u>МСК-35, зона 2</u>					
2. Сведения о характерных точках границ объекта					
Обозначение характерных точек границ	Координаты, м		Метод определения координат характерной точки	Средняя квадратическая погрешность положения характерной точки (M_t), м	Описание обозначения точки на местности (при наличии)
	X	Y			
1	2	3	4	5	6
1	338866.07	2226622.90	Аналитический метод	0.10	–
2	338857.12	2226594.18	Аналитический метод	0.10	–
3	338841.49	2226544.04	Аналитический метод	0.10	–
4	338866.10	2226535.53	Аналитический метод	0.10	–
5	339040.64	2226470.51	Аналитический метод	0.10	–
6	339162.77	2226328.27	Аналитический метод	0.10	–
7	339370.40	2226249.97	Аналитический метод	0.10	–
8	339370.40	2226195.99	Аналитический метод	0.10	–
9	339286.90	2226121.81	Аналитический метод	0.10	–
10	339282.16	2226061.23	Аналитический метод	0.10	–
11	339263.34	2226061.29	Аналитический метод	0.10	–
12	338697.24	2226092.32	Аналитический метод	0.10	–
13	338582.88	2226096.03	Аналитический метод	0.10	–
14	338336.31	2226024.62	Аналитический метод	0.10	–
15	338104.81	2226006.85	Аналитический метод	0.10	–
16	337964.05	2225853.90	Аналитический метод	0.10	–
17	337857.60	2225734.32	Аналитический метод	0.10	–
18	337726.02	2225652.15	Аналитический метод	0.10	–
19	337640.02	2225640.71	Аналитический метод	0.10	–
20	337594.58	2225628.18	Аналитический метод	0.10	–
21	337571.13	2225610.31	Аналитический метод	0.10	–
22	337580.52	2225598.51	Аналитический метод	0.10	–
23	337601.31	2225614.47	Аналитический метод	0.10	–
24	337643.02	2225625.97	Аналитический метод	0.10	–
25	337731.21	2225637.70	Аналитический метод	0.10	–
26	337867.37	2225722.74	Аналитический метод	0.10	–
27	337975.17	2225843.83	Аналитический метод	0.10	–
28	338111.85	2225992.34	Аналитический метод	0.10	–
29	338339.00	2226009.78	Аналитический метод	0.10	–
30	338584.77	2226080.96	Аналитический метод	0.10	–
31	338696.58	2226077.34	Аналитический метод	0.10	–
32	339262.91	2226046.29	Аналитический метод	0.10	–
33	339280.99	2226046.24	Аналитический метод	0.10	–
34	339279.70	2226029.73	Аналитический метод	0.10	–
35	339235.84	2225842.35	Аналитический метод	0.10	–
36	339296.51	2225608.42	Аналитический метод	0.10	–
37	339471.55	2225421.49	Аналитический метод	0.10	–
38	339464.73	2225388.76	Аналитический метод	0.10	–
39	339441.35	2225355.39	Аналитический метод	0.10	–
40	339443.44	2225349.51	Аналитический метод	0.10	–
41	339439.98	2225344.09	Аналитический метод	0.10	–
42	339437.29	2225345.80	Аналитический метод	0.10	–
43	339432.86	2225343.29	Аналитический метод	0.10	–
44	339425.45	2225319.33	Аналитический метод	0.10	–
45	339424.30	2225319.68	Аналитический метод	0.10	–
46	339385.28	2225195.87	Аналитический метод	0.10	–
47	339366.31	2225187.77	Аналитический метод	0.10	–
48	339344.63	2225191.06	Аналитический метод	0.10	–
49	339316.15	2225198.70	Аналитический метод	0.10	–
50	339311.38	2225178.61	Аналитический метод	0.10	–

51	339114.07	2225270.68	Аналитический метод	0.10	–
52	338950.95	2224840.05	Аналитический метод	0.10	–
53	339037.84	2224807.77	Аналитический метод	0.10	–
54	339057.13	2224767.67	Аналитический метод	0.10	–
55	339160.25	2224556.99	Аналитический метод	0.10	–
56	339205.11	2224466.90	Аналитический метод	0.10	–
57	339220.47	2224426.39	Аналитический метод	0.10	–
58	339231.73	2224344.95	Аналитический метод	0.10	–
59	339250.85	2224209.91	Аналитический метод	0.10	–
60	339206.38	2224199.46	Аналитический метод	0.10	–
61	339220.17	2224116.54	Аналитический метод	0.10	–
62	339360.69	2224019.66	Аналитический метод	0.10	–
63	339576.45	2223874.35	Аналитический метод	0.10	–
64	339557.63	2223825.64	Аналитический метод	0.10	–
65	339202.00	2223528.34	Аналитический метод	0.10	–
66	339209.43	2223461.44	Аналитический метод	0.10	–
67	338981.86	2223247.85	Аналитический метод	0.10	–
68	338950.28	2223082.97	Аналитический метод	0.10	–
69	339108.78	2222726.67	Аналитический метод	0.10	–
70	339266.28	2222773.74	Аналитический метод	0.10	–
71	339343.75	2222551.96	Аналитический метод	0.10	–
72	339603.14	2222160.74	Аналитический метод	0.10	–
73	339550.73	2222090.14	Аналитический метод	0.10	–
74	339390.01	2221903.99	Аналитический метод	0.10	–
75	339268.95	2221778.03	Аналитический метод	0.10	–
76	339177.46	2221667.98	Аналитический метод	0.10	–
77	339119.01	2221702.45	Аналитический метод	0.10	–
78	339087.84	2221651.78	Аналитический метод	0.10	–
79	339065.19	2221557.24	Аналитический метод	0.10	–
80	339280.26	2221267.13	Аналитический метод	0.10	–
81	339760.87	2220620.44	Аналитический метод	0.10	–
82	340051.27	2220397.96	Аналитический метод	0.10	–
83	340108.15	2220474.34	Аналитический метод	0.10	–
84	340142.13	2220488.28	Аналитический метод	0.10	–
85	340242.36	2220383.14	Аналитический метод	0.10	–
86	340268.35	2220380.71	Аналитический метод	0.10	–
87	340488.86	2220444.78	Аналитический метод	0.10	–
88	340545.05	2220486.28	Аналитический метод	0.10	–
89	340546.73	2220483.95	Аналитический метод	0.10	–
90	340567.07	2220456.70	Аналитический метод	0.10	–
91	340587.42	2220429.44	Аналитический метод	0.10	–
92	340626.08	2220377.17	Аналитический метод	0.10	–
93	340680.07	2220303.56	Аналитический метод	0.10	–
94	340720.05	2220249.52	Аналитический метод	0.10	–
95	340758.90	2220197.07	Аналитический метод	0.10	–
96	340775.55	2220175.24	Аналитический метод	0.10	–
97	340835.84	2220093.60	Аналитический метод	0.10	–
98	340926.37	2219973.63	Аналитический метод	0.10	–
99	340938.95	2219982.10	Аналитический метод	0.10	–
100	340847.82	2220102.41	Аналитический метод	0.10	–
101	340775.77	2220199.49	Аналитический метод	0.10	–
102	340963.46	2220338.74	Аналитический метод	0.10	–
103	341097.61	2220437.25	Аналитический метод	0.10	–
104	341109.21	2220421.01	Аналитический метод	0.10	–
105	341162.45	2220454.73	Аналитический метод	0.10	–
106	341178.47	2220462.50	Аналитический метод	0.10	–
107	341258.13	2220493.77	Аналитический метод	0.10	–
108	341275.22	2220498.86	Аналитический метод	0.10	–
109	341479.93	2220538.25	Аналитический метод	0.10	–
110	341478.91	2220570.03	Аналитический метод	0.10	–
111	341644.45	2220601.59	Аналитический метод	0.10	–
112	341684.66	2220608.99	Аналитический метод	0.10	–
113	341686.99	2220609.46	Аналитический метод	0.10	–
114	341683.43	2220624.02	Аналитический метод	0.10	–
115	341660.80	2220619.85	Аналитический метод	0.10	–
116	341598.04	2220607.92	Аналитический метод	0.10	–
117	341598.18	2220607.16	Аналитический метод	0.10	–

118	341575.63	2220602.78	Аналитический метод	0.10	–
119	341555.98	2220598.99	Аналитический метод	0.10	–
120	341536.35	2220595.21	Аналитический метод	0.10	–
121	341513.64	2220590.83	Аналитический метод	0.10	–
122	341473.83	2220583.15	Аналитический метод	0.10	–
123	341473.80	2220584.24	Аналитический метод	0.10	–
124	341463.51	2220582.34	Аналитический метод	0.10	–
125	341464.53	2220550.56	Аналитический метод	0.10	–
126	341271.65	2220513.45	Аналитический метод	0.10	–
127	341253.24	2220507.97	Аналитический метод	0.10	–
128	341172.44	2220476.25	Аналитический метод	0.10	–
129	341155.14	2220467.86	Аналитический метод	0.10	–
130	341113.17	2220441.27	Аналитический метод	0.10	–
131	341101.02	2220458.28	Аналитический метод	0.10	–
132	340766.84	2220211.54	Аналитический метод	0.10	–
133	340732.11	2220258.44	Аналитический метод	0.10	–
134	340645.89	2220374.98	Аналитический метод	0.10	–
135	340548.09	2220507.23	Аналитический метод	0.10	–
136	340482.11	2220458.44	Аналитический метод	0.10	–
137	340266.90	2220395.91	Аналитический метод	0.10	–
138	340248.68	2220397.61	Аналитический метод	0.10	–
139	340145.94	2220506.06	Аналитический метод	0.10	–
140	340098.60	2220486.63	Аналитический метод	0.10	–
141	340048.32	2220419.12	Аналитический метод	0.10	–
142	339771.66	2220631.07	Аналитический метод	0.10	–
143	339292.30	2221276.07	Аналитический метод	0.10	–
144	339081.41	2221560.56	Аналитический метод	0.10	–
145	339101.87	2221645.96	Аналитический метод	0.10	–
146	339124.07	2221682.05	Аналитический метод	0.10	–
147	339180.84	2221648.58	Аналитический метод	0.10	–
148	339280.14	2221768.02	Аналитический метод	0.10	–
149	339401.10	2221893.88	Аналитический метод	0.10	–
150	339562.45	2222080.76	Аналитический метод	0.10	–
151	339621.46	2222160.26	Аналитический метод	0.10	–
152	339357.30	2222558.68	Аналитический метод	0.10	–
153	339275.72	2222792.22	Аналитический метод	0.10	–
154	339117.12	2222744.82	Аналитический метод	0.10	–
155	338965.90	2223084.77	Аналитический метод	0.10	–
156	338995.67	2223240.24	Аналитический метод	0.10	–
157	339225.17	2223455.64	Аналитический метод	0.10	–
158	339217.80	2223522.00	Аналитический метод	0.10	–
159	339570.22	2223816.62	Аналитический метод	0.10	–
160	339575.36	2223829.92	Аналитический метод	0.10	–
161	339599.38	2223820.44	Аналитический метод	0.10	–
162	339630.50	2223797.19	Аналитический метод	0.10	–
163	339655.66	2223831.49	Аналитический метод	0.10	–
164	339681.18	2223812.66	Аналитический метод	0.10	–
165	339871.63	2223672.57	Аналитический метод	0.10	–
166	340001.99	2223585.39	Аналитический метод	0.10	–
167	340021.95	2223573.34	Аналитический метод	0.10	–
168	340036.93	2223561.94	Аналитический метод	0.10	–
169	340073.20	2223530.68	Аналитический метод	0.10	–
170	340117.48	2223512.94	Аналитический метод	0.10	–
171	340170.85	2223516.51	Аналитический метод	0.10	–
172	340209.45	2223510.53	Аналитический метод	0.10	–
173	340253.68	2223513.11	Аналитический метод	0.10	–
174	340318.86	2223517.32	Аналитический метод	0.10	–
175	340460.16	2223520.20	Аналитический метод	0.10	–
176	340459.72	2223541.11	Аналитический метод	0.10	–
177	340488.08	2223546.37	Аналитический метод	0.10	–
178	340582.17	2223592.42	Аналитический метод	0.10	–
179	340621.65	2223599.91	Аналитический метод	0.10	–
180	340689.64	2223600.79	Аналитический метод	0.10	–
181	340689.40	2223583.65	Аналитический метод	0.10	–
182	340705.09	2223583.30	Аналитический метод	0.10	–
183	340704.97	2223587.62	Аналитический метод	0.10	–
184	340712.13	2223587.85	Аналитический метод	0.10	–

185	340753.45	2223587.13	Аналитический метод	0.10	–
186	340753.06	2223581.46	Аналитический метод	0.10	–
187	340797.32	2223581.22	Аналитический метод	0.10	–
188	340896.07	2223574.98	Аналитический метод	0.10	–
189	340937.52	2223574.87	Аналитический метод	0.10	–
190	340937.28	2223578.81	Аналитический метод	0.10	–
191	340962.85	2223578.26	Аналитический метод	0.10	–
192	340963.05	2223574.77	Аналитический метод	0.10	–
193	340988.12	2223574.75	Аналитический метод	0.10	–
194	340990.74	2223572.66	Аналитический метод	0.10	–
195	340998.01	2223572.94	Аналитический метод	0.10	–
196	341001.20	2223572.86	Аналитический метод	0.10	–
197	341033.44	2223572.04	Аналитический метод	0.10	–
198	341033.24	2223564.08	Аналитический метод	0.10	–
199	341070.56	2223564.94	Аналитический метод	0.10	–
200	341069.69	2223579.83	Аналитический метод	0.10	–
201	341009.31	2223578.53	Аналитический метод	0.10	–
202	340992.73	2223589.74	Аналитический метод	0.10	–
203	340896.56	2223589.97	Аналитический метод	0.10	–
204	340797.97	2223596.21	Аналитический метод	0.10	–
205	340704.60	2223598.31	Аналитический метод	0.10	–
206	340704.83	2223615.05	Аналитический метод	0.10	–
207	340686.22	2223615.84	Аналитический метод	0.10	–
208	340620.14	2223614.89	Аналитический метод	0.10	–
209	340577.39	2223606.78	Аналитический метод	0.10	–
210	340516.91	2223577.18	Аналитический метод	0.10	–
211	340519.00	2223573.00	Аналитический метод	0.10	–
212	340485.00	2223557.00	Аналитический метод	0.10	–
213	340449.77	2223550.84	Аналитический метод	0.10	–
214	340447.24	2223554.05	Аналитический метод	0.10	–
215	340444.46	2223553.53	Аналитический метод	0.10	–
216	340444.85	2223534.90	Аналитический метод	0.10	–
217	340318.23	2223532.32	Аналитический метод	0.10	–
218	340252.76	2223528.09	Аналитический метод	0.10	–
219	340210.17	2223525.60	Аналитический метод	0.10	–
220	340171.51	2223531.59	Аналитический метод	0.10	–
221	340119.88	2223528.14	Аналитический метод	0.10	–
222	340081.10	2223543.67	Аналитический метод	0.10	–
223	340046.38	2223573.60	Аналитический метод	0.10	–
224	340030.39	2223585.76	Аналитический метод	0.10	–
225	340010.04	2223598.05	Аналитический метод	0.10	–
226	339878.30	2223686.15	Аналитический метод	0.10	–
227	339688.24	2223826.09	Аналитический метод	0.10	–
228	339650.54	2223846.15	Аналитический метод	0.10	–
229	339631.81	2223820.60	Аналитический метод	0.10	–
230	339627.78	2223817.94	Аналитический метод	0.10	–
231	339606.75	2223833.66	Аналитический метод	0.10	–
232	339580.77	2223843.91	Аналитический метод	0.10	–
233	339594.77	2223880.10	Аналитический метод	0.10	–
234	339369.14	2224032.05	Аналитический метод	0.10	–
235	339233.92	2224125.27	Аналитический метод	0.10	–
236	339223.48	2224188.07	Аналитический метод	0.10	–
237	339267.63	2224198.44	Аналитический метод	0.10	–
238	339246.58	2224347.03	Аналитический метод	0.10	–
239	339235.97	2224423.82	Аналитический метод	0.10	–
240	339232.67	2224433.75	Аналитический метод	0.10	–
241	339227.39	2224449.69	Аналитический метод	0.10	–
242	339212.31	2224478.68	Аналитический метод	0.10	–
243	339189.55	2224522.44	Аналитический метод	0.10	–
244	339161.70	2224576.00	Аналитический метод	0.10	–
245	339163.82	2224583.81	Аналитический метод	0.10	–
246	339070.63	2224774.22	Аналитический метод	0.10	–
247	339048.73	2224819.73	Аналитический метод	0.10	–
248	338970.33	2224848.86	Аналитический метод	0.10	–
249	339122.37	2225250.23	Аналитический метод	0.10	–
250	339305.18	2225164.64	Аналитический метод	0.10	–
251	339320.94	2225161.10	Аналитический метод	0.10	–

252	339326.03	2225180.65	Аналитический метод	0.10	–
253	339341.55	2225176.35	Аналитический метод	0.10	–
254	339368.28	2225172.30	Аналитический метод	0.10	–
255	339397.51	2225184.79	Аналитический метод	0.10	–
256	339443.11	2225329.48	Аналитический метод	0.10	–
257	339452.75	2225343.88	Аналитический метод	0.10	–
258	339456.45	2225356.69	Аналитический метод	0.10	–
259	339470.09	2225369.80	Аналитический метод	0.10	–
260	339478.78	2225382.80	Аналитический метод	0.10	–
261	339488.31	2225425.55	Аналитический метод	0.10	–
262	339310.07	2225615.88	Аналитический метод	0.10	–
263	339251.29	2225842.53	Аналитический метод	0.10	–
264	339294.56	2226027.42	Аналитический метод	0.10	–
265	339301.38	2226114.61	Аналитический метод	0.10	–
266	339385.40	2226189.25	Аналитический метод	0.10	–
267	339385.40	2226260.34	Аналитический метод	0.10	–
268	339171.65	2226340.95	Аналитический метод	0.10	–
269	339050.82	2226481.67	Аналитический метод	0.10	–
270	338869.57	2226550.58	Аналитический метод	0.10	–
271	338859.81	2226553.96	Аналитический метод	0.10	–
272	338870.85	2226588.93	Аналитический метод	0.10	–
273	338879.90	2226617.61	Аналитический метод	0.10	–
274	338897.53	2226673.42	Аналитический метод	0.10	–
275	338648.58	2227015.63	Аналитический метод	0.10	–
276	338603.17	2227229.45	Аналитический метод	0.10	–
277	338473.87	2227510.73	Аналитический метод	0.10	–
278	338327.51	2227578.72	Аналитический метод	0.10	–
279	338330.49	2227630.59	Аналитический метод	0.10	–
280	338298.41	2227686.02	Аналитический метод	0.10	–
281	338285.41	2227678.61	Аналитический метод	0.10	–
282	338315.25	2227626.97	Аналитический метод	0.10	–
283	338311.95	2227569.41	Аналитический метод	0.10	–
284	338462.54	2227499.45	Аналитический метод	0.10	–
285	338588.84	2227224.70	Аналитический метод	0.10	–
286	338634.57	2227009.39	Аналитический метод	0.10	–
287	338880.96	2226670.69	Аналитический метод	0.10	–
1	338866.07	2226622.90	Аналитический метод	0.10	–

3. Сведения о характерных точках части (частей) границы объекта

Обозначение характерных точек части границы	Координаты, м		Метод определения координат характерной точки	Средняя квадратическая погрешность положения характерной точки (M _t), м	Описание обозначения точки на местности (при наличии)
	X	Y			
1	2	3	4	5	6
–	–	–	–	–	–

Схема расположения границ публичного сервитута

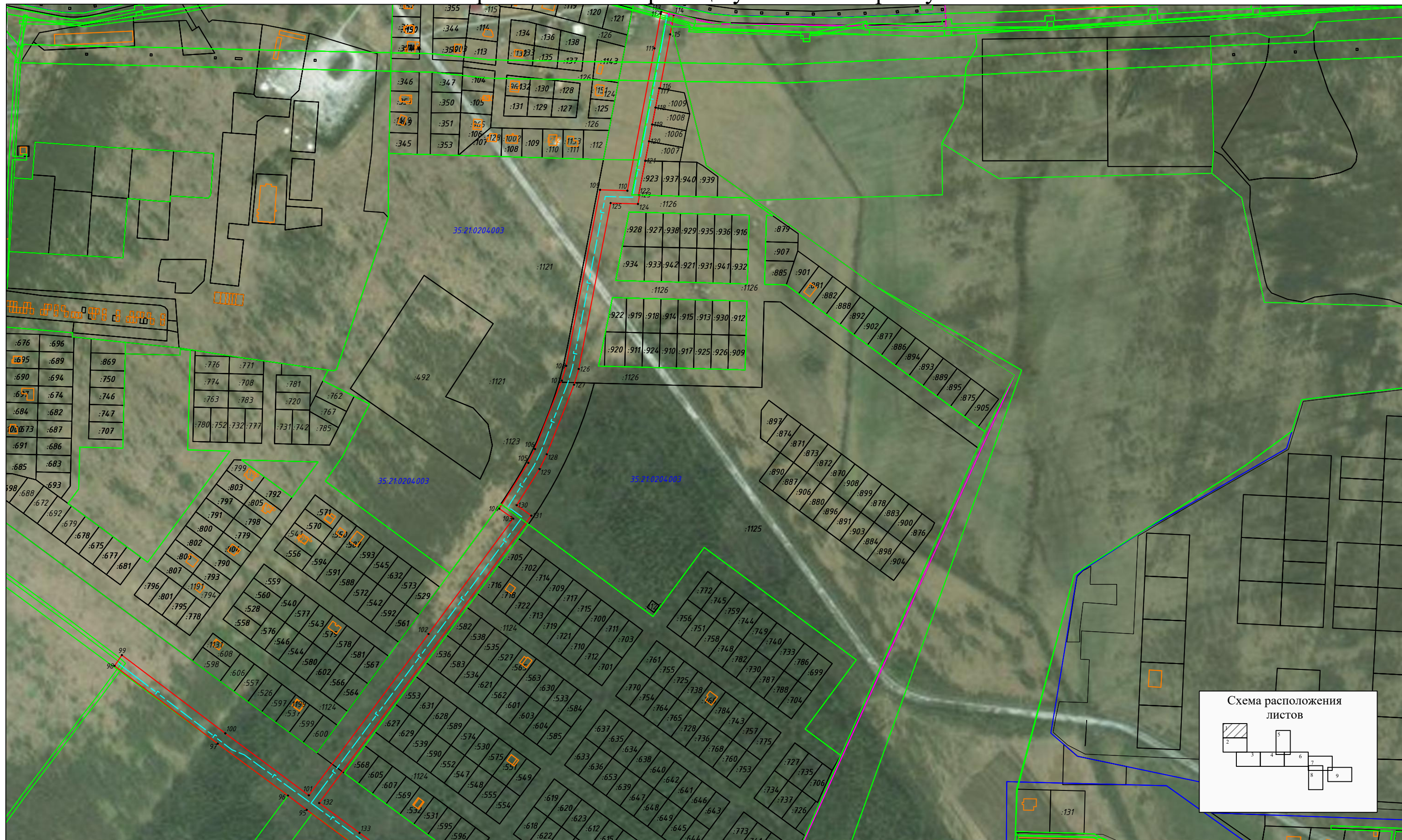

Масштаб 1:4000

УСЛОВНЫЕ ОБОЗНАЧЕНИЯ

- существующая часть границы, имеющиеся в ЕГРН сведения достаточны для определения ее местоположения
- границы кадастрового квартала;
- граница населенного пункта;
- граница объекта капитального строительства;

- проектное местоположение газопровода;
- проектные границы публичного сервитута;
- :600 - обозначение номера земельного участка;
- 35:21:0204003 - обозначение кадастрового квартала;
- :1212 - обозначение объекта капитального строительства

101 - характерные точки границы публичного сервитута

60:09-6.148 - обозначение зон с особыми условиями использования территории

- граница зон с особыми условиями использования территории

Схема расположения границ публичного сервитута

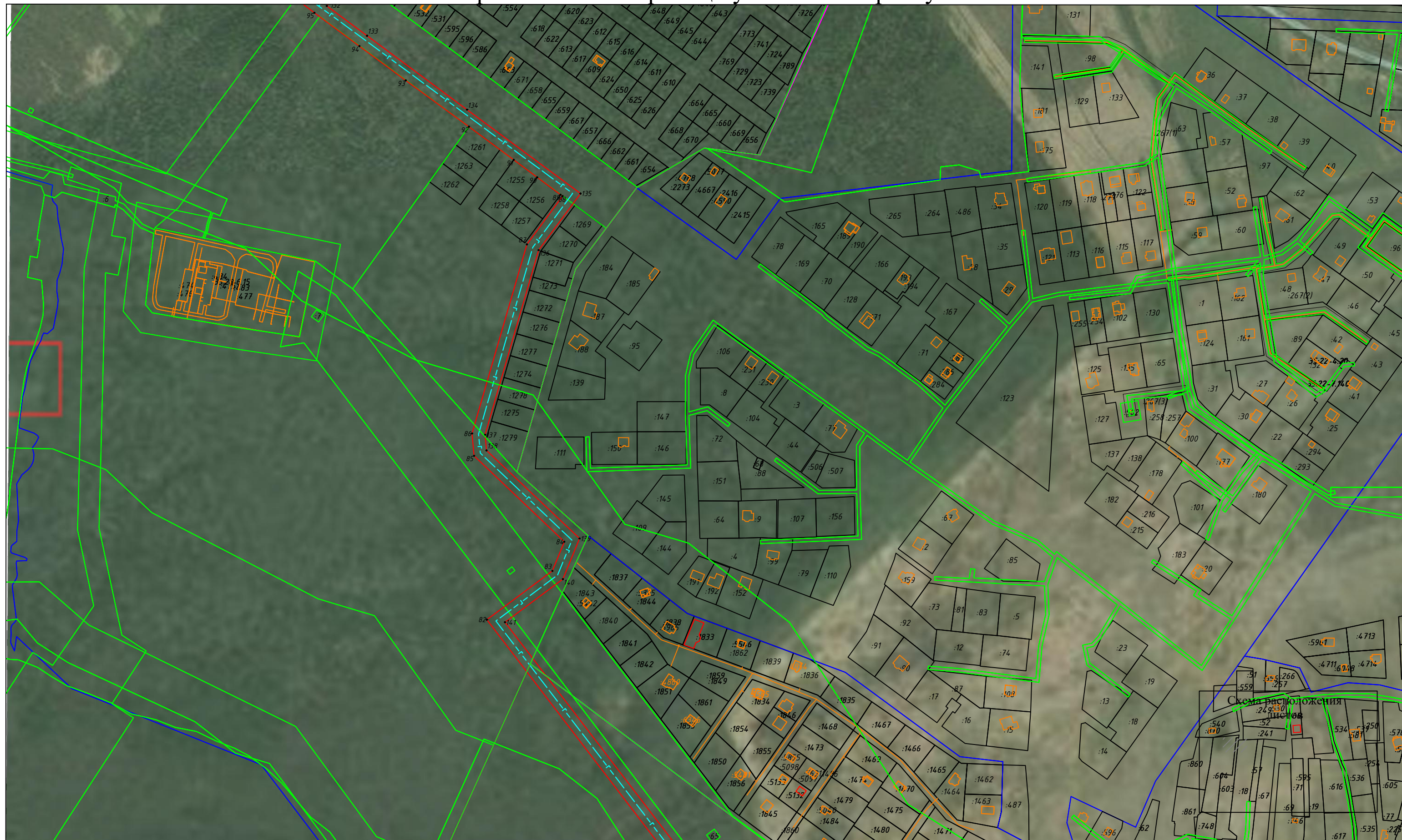

УСЛОВНЫЕ ОБОЗНАЧЕНИЯ

- - существующая часть границы, имеющиеся в ЕГРН сведения достаточны для определения ее местоположения
- - границы кадастрового квартала;
- - граница населенного пункта;
- - граница объекта капитального строительства;

- - проектное местоположение газопровода;
- - проектные границы публичного сервитута;
- :600 - обозначение номера земельного участка;
- 35:21:0204003 - обозначение кадастрового квартала;
- :1212 - обозначение объекта капитального строительства

101 • - характерные точки границы публичного сервитута

60:09-6.148 - обозначение зон с особыми условиями использования территории

— - граница зон с особыми условиями использования территории

Масштаб 1:4000

Схема расположения границ публичного сервитута

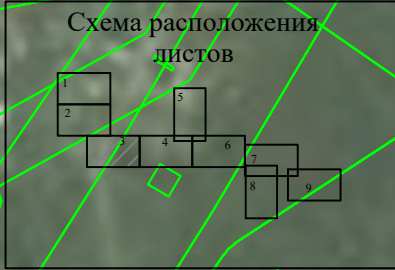

Масштаб 1:4000

УСЛОВНЫЕ ОБОЗНАЧЕНИЯ

- - существующая часть границы, имеющиеся в ЕГРН сведения достаточны для определения ее местоположения
- - границы кадастрового квартала;
- - граница населенного пункта;
- - граница объекта капитального строительства;

- - проектное местоположение газопровода;
- - проектные границы публичного сервитута;
- :600 - обозначение номера земельного участка;
- 35:21:0204003 - обозначение кадастрового квартала;
- :1212 - обозначение объекта капитального строительства

101 • - характерные точки границы публичного сервитута

60:09-6.148 - обозначение зон с особыми условиями использования территории

— - граница зон с особыми условиями использования территории

Схема расположения границ публичного сервитута



Масштаб 1:4000

УСЛОВНЫЕ ОБОЗНАЧЕНИЯ

- - существующая часть границы, имеющиеся в ЕГРН сведения достаточны для определения ее местоположения
- - границы кадастрового квартала;
- - граница населенного пункта;
- - граница объекта капитального строительства;

- - проектное местоположение газопровода;
- - проектные границы публичного сервитута;
- - обозначение номера земельного участка;
- - обозначение кадастрового квартала;
- - обозначение объекта капитального строительства

- 101 - характерные точки границы публичного сервитута
- 60:09-6.148 - обозначение зон с особыми условиями использования территории
- - граница зон с особыми условиями использования территории

Схема расположения границ публичного сервитута

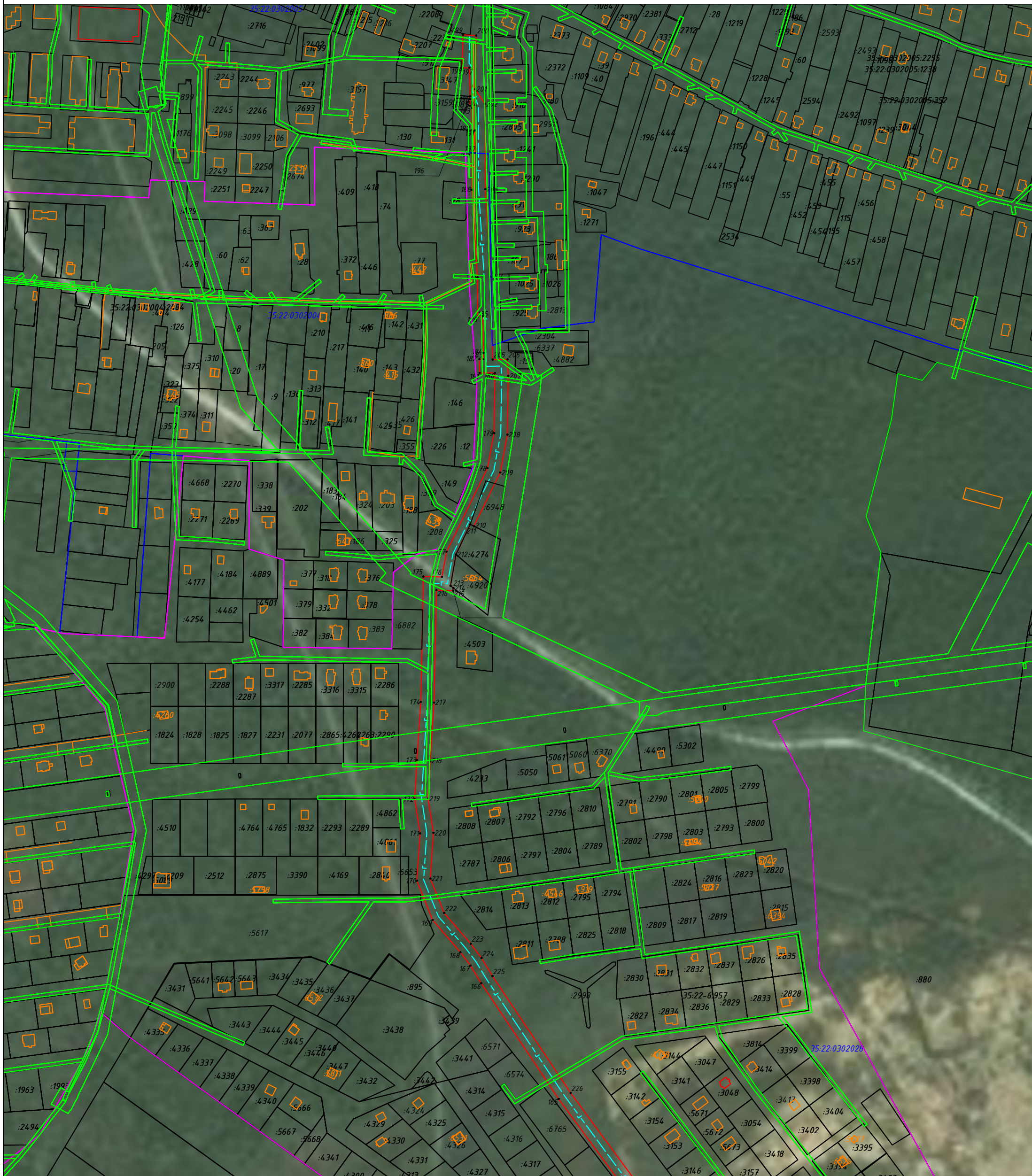

УСЛОВНЫЕ ОБОЗНАЧЕНИЯ

- существующая часть границы, имеющиеся в ЕГРН сведения достаточны для определения ее местоположения
- границы кадастрового квартала;
- граница населенного пункта;
- граница объекта капитального строительства;
- проектное местоположение газопровода;
- проектные границы публичного сервитута;
- :600 - обозначение номера земельного участка;
- 35:21:0204003 - обозначение кадастрового квартала;
- :1212 - обозначение объекта капитального строительства
- 101 - характерные точки границы публичного сервитута
- 60:09-6.148 - обозначение зон с особыми условиями использования территории
- граница зон с особыми условиями использования территории

Схема расположения листов



Схема расположения границ публичного сервитута



Масштаб 1:4000

УСЛОВНЫЕ ОБОЗНАЧЕНИЯ

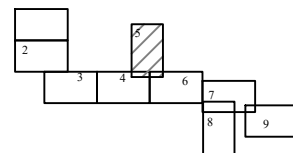
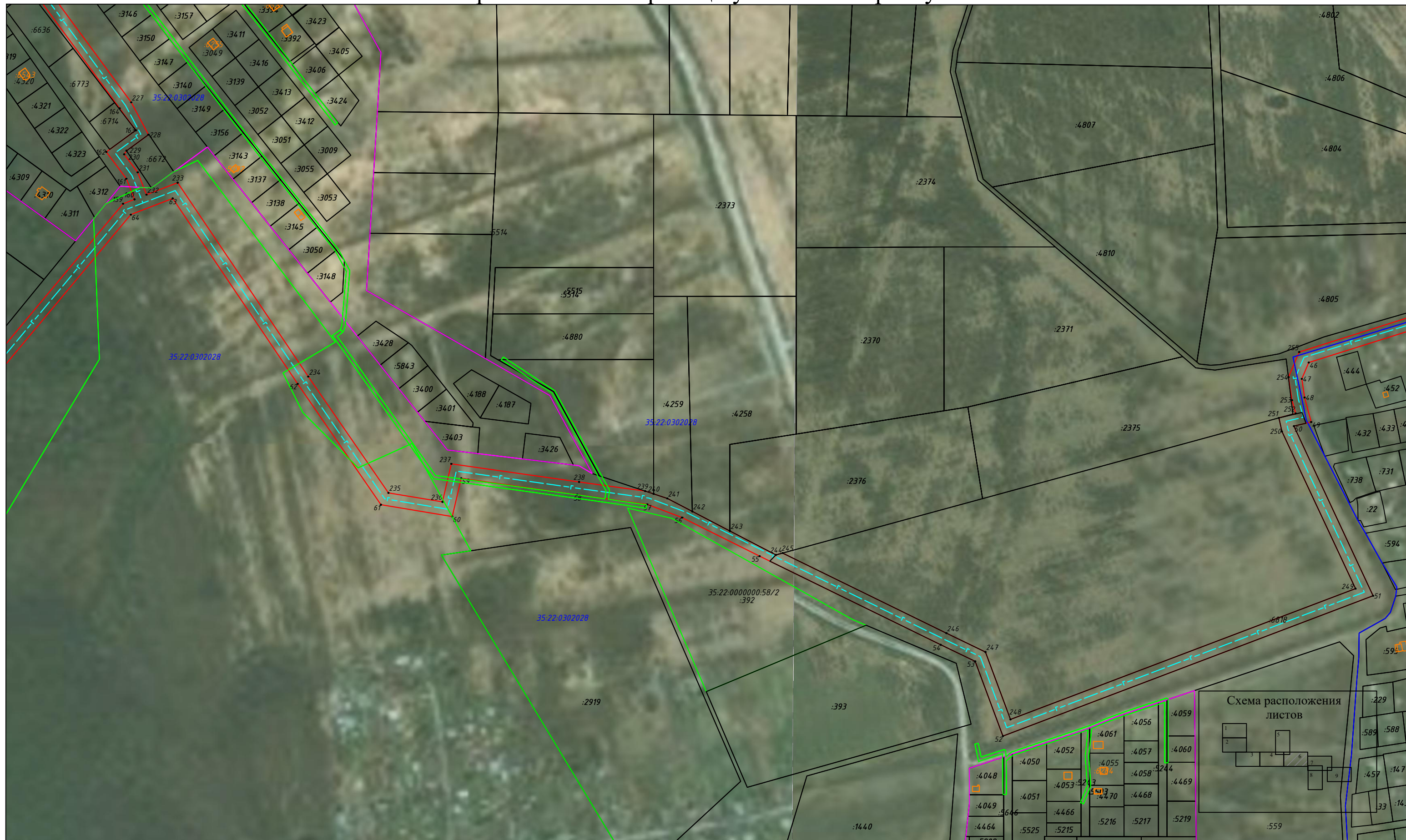
- - существующая часть границы, имеющиеся в ЕГРН сведения достаточны для определения ее местоположения
- - границы кадастрового квартала;
- - граница населенного пункта;
- - граница объекта капитального строительства;

- - проектное местоположение газопровода;
- - проектные границы публичного сервитута;
- :600 - обозначение номера земельного участка;
- 35:21:0204003 - обозначение кадастрового квартала;
- :1212 - обозначение объекта капитального строительства

101 • - характерные точки границы публичного сервитута

— 60:09-6.148 - обозначение зон с особыми условиями использования территории

— - граница зон с особыми условиями использования территории

Схема расположения листов



Схема расположения границ публичного сервитута



Масштаб 1:4000

УСЛОВНЫЕ ОБОЗНАЧЕНИЯ

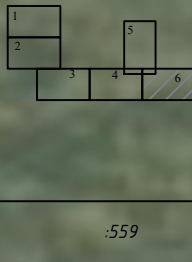
- - существующая часть границы, имеющиеся в ЕГРН сведения достаточны для определения ее местоположения
- - границы кадастрового квартала;
- - граница населенного пункта;
- - граница объекта капитального строительства;













- - проектное местоположение газопровода;
- - проектные границы публичного сервитута;
- :600 - обозначение номера земельного участка;
- 35:21:0204003 - обозначение кадастрового квартала;
- :1212 - обозначение объекта капитального строительства;

- 101 - характерные точки границы публичного сервитута
- 60:09-6.148 - обозначение зон с особыми условиями использования территории
- - граница зон с особыми условиями использования территории

Схема расположения границ публичного сервитута



УСЛОВНЫЕ ОБОЗНАЧЕНИЯ

-  - существующая часть границы, имеющиеся в ЕГРН сведения достаточны для определения ее местоположения
-  - границы кадастрового квартала;
-  - граница населенного пункта;
-  - граница объекта капитального строительства;
-  - проектное местоположение газопровода;
-  - проектные границы публичного сервитута;
-  :600 - обозначение номера земельного участка;
-  35:21:0204003 - обозначение кадастрового квартала;
-  :1212 - обозначение объекта капитального строительства
-  • 101 - характерные точки границы публичного сервитута
-  60:09-6.148 - обозначение зон с особыми условиями использования территории
-  - граница зон с особыми условиями использования территории



Схема расположения границ публичного сервитута



Масштаб 1:4000

УСЛОВНЫЕ ОБОЗНАЧЕНИЯ

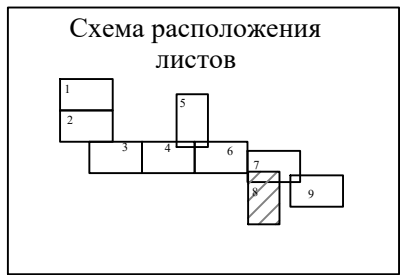
- - существующая часть границы, имеющиеся в ЕГРН сведения достаточны для определения ее местоположения
- - границы кадастрового квартала;
- - граница населенного пункта;
- - граница объекта капитального строительства;

- - проектное местоположение газопровода;
- - проектные границы публичного сервитута;
- :600 - обозначение номера земельного участка;
- 35:21:0204003 - обозначение кадастрового квартала;
- :1212 - обозначение объекта капитального строительства

- 101 • - характерные точки границы публичного сервитута
- 60:09-6.148 - обозначение зон с особыми условиями использования территории
- - граница зон с особыми условиями использования территории